

# Faith "G"

## Il software per i medici di famiglia

**Faith "G"** è la soluzione software ottimale per i medici di famiglia.



[www.e-shark.it](http://www.e-shark.it)

**e-Shark**

Produzione Software e Servizi Informatici

# CARATTERISTICHE GENERALI DI FAITH "G"

## INNOVATIVO

**Faith "G"** è stato realizzato con strumenti ad alta tecnologia; ciò permette ad esempio di gestire l'applicativo in rete locale ed in rete internet così che più studi allocati in aree geografiche diverse possano condividere lo stesso data base (farmaci, pazienti, patologie ICDIX, etc).

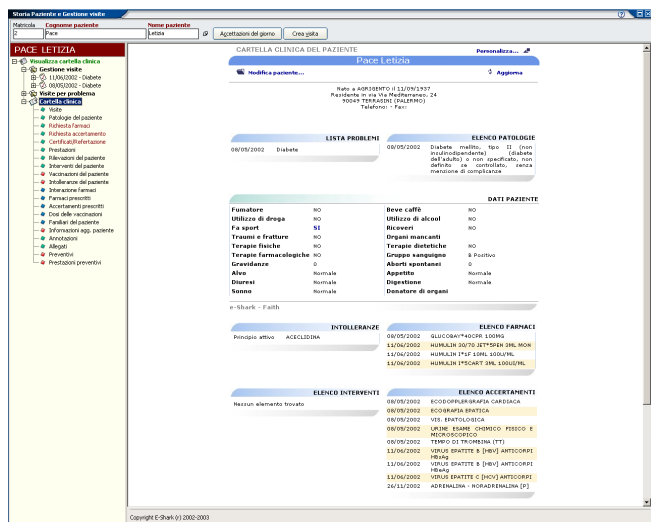

## FACILE

L'interfaccia grafica e vari automatismi di **Faith "G"** guidano in modo efficace l'utente nell'effettuazione delle operazioni di routine come l'emissione delle ricette farmaci e accertamenti, l'emissione di certificati medici etc.;

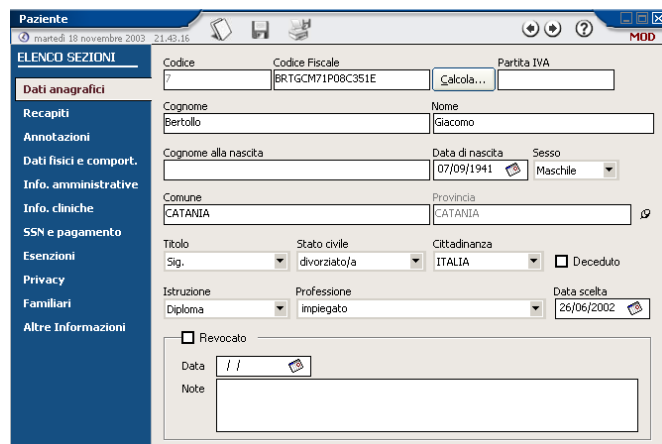

## CONSISTENTE

**Faith "G"** può vantarsi di supportare una banca dati sanitaria importante, completa di patologie, interventi, esenzioni e soprattutto farmaci, questi ultimi costantemente aggiornati da Farmadati e Federfarma;

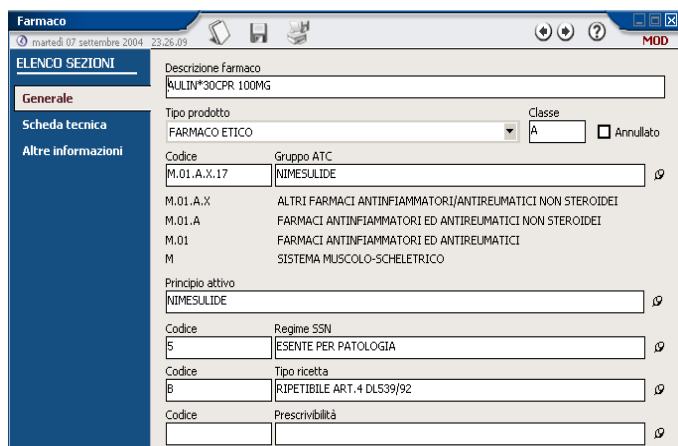

## PERSONALIZZABILE

**Faith "G"** permette ai medici di famiglia di poter personalizzare la maggior parte delle funzionalità in esso presenti; inoltre per soddisfare particolari esigenze e-Shark offre un consistente servizio di personalizzazione soprattutto per ciò che riguarda le statistiche di studio.

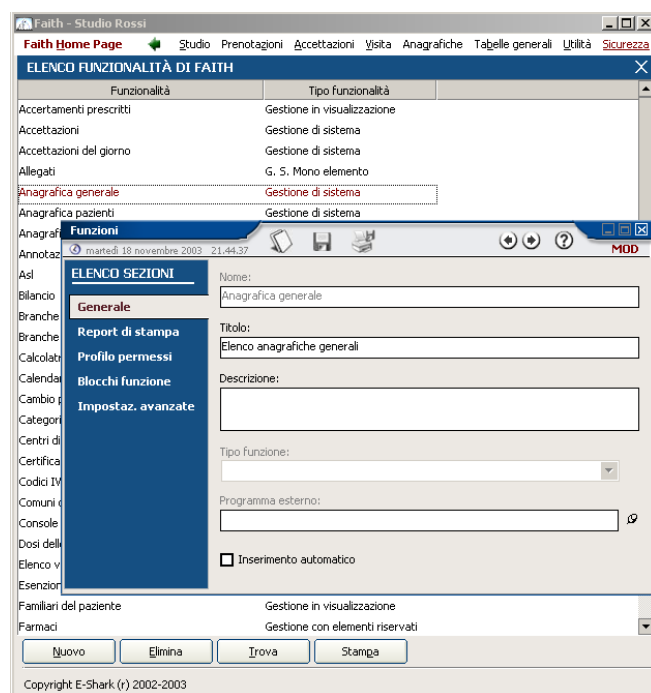

Con **Faith "G"** il medico, in particolare potrà usufruire di uno strumento potente per la gestione delle seguenti funzionalità:

### CARTELLA CLINICA

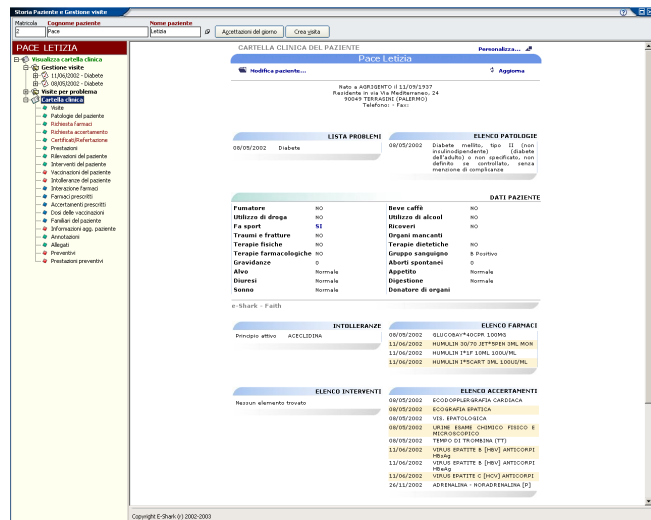

(Cartella clinica del paziente)

Tramite questa funzionalità il medico potrà sempre consultare, modificare e all'occorrenza stampare la cartella clinica del paziente; questa accoglie informazioni di tipo generico come ad esempio quelle riguardanti la paternità e maternità, la crescita fisica e psicologica, l'eventuale consumo di droghe o alcool, informazioni sulla storia clinica pregressa come i ricoveri subiti, traumi e fratture organi mancanti, le varie terapie fisiche e farmacologiche, le varie anamnesi fisiologica patologica e familiare e soprattutto le informazione provenienti dal rapporto di routine tra medico e paziente come ad esempio i farmaci e gli accertamenti prescritti, i certificati medici rilasciati, le intolleranze a determinati farmaci o principi attivi, le interazioni di farmaci che si sono verificate nel tempo etc. La caratteristica fondamentale della cartella clinica di **Faith "G"** è la sua personalizzabilità nel senso che è possibile sia selezionare e deselezionare le informazioni che si vogliono fare apparire sulla cartella, sia stabilire il loro ordine di apparizione; in questo modo ogni medico avrà la possibilità di visualizzare ad impatto le informazioni che lui ritiene utile avere sotto controllo.

### DATI PAZIENTE

Dalla cartella clinica si potrà andare in **modifica dei dati del paziente** come i suoi dati anagrafici, i recapiti, le annotazioni sul paziente e i dati fisici e comportamentali, riportati anche questi sulla cartella clinica stessa, le informazioni cliniche e amministrative che sono personalizzabili dall'utente, i dati SSN del paziente utili, nel caso di studio accreditato, per la creazione del dischetto per il rimborso delle prestazioni etc

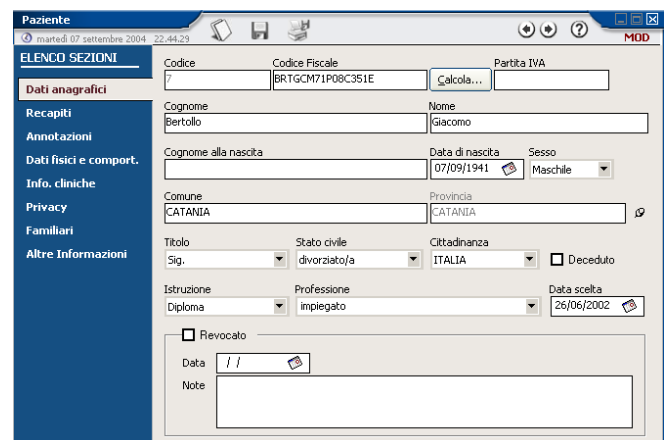

(Scheda del paziente)

Ovviamente **Faith"G"** è stato studiato per rendere facile e veloce l'effettuazione delle operazioni di routine come le ricette farmaci e accertamenti e l'emissioni di certificati.

## RICETTE FARMACI

Nelle ricette farmaci in particolare il medico potrà usufruire di un potente strumento di ricerca dei farmaci che potrà essere effettuata anche per principio attivo e gruppo atc. Si potrà inoltre utilizzare lo strumento dei **farmaci preferiti** cioè di quei farmaci che sono prescritti più di frequente; a tal proposito potranno essere creati dei **gruppi farmaci preferiti**, riferiti ad esempio a determinate patologie, in modo da individuare subito la combinazione di farmaci più adatta alla patologia del paziente in questione. La ricerca potrà essere effettuata anche tra i **farmaci personali** che sono stati integrati dall'utente perché ancora non presenti nell'ultimo aggiornamento.

In fine il medico di famiglia potrà **copiare** totalmente o parzialmente le ricette farmaci precedentemente prescritte scegliendo tra tutti i farmaci o solo tra i farmaci continuativi.

Il nostro data base è completo di tabella di **correlazione tra esenzioni e farmaci**; così, il medico potrà inserire tutti i farmaci in una unica apparente ricetta; avrà la possibilità di far valere o meno l'esenzione a prescindere da ciò che viene proposto in automatico, e poi sarà l'applicativo stesso a provvedere alla stampa di distinte ricette con esenzione e senza esenzioni. Ovviamente la tabella di correlazione oltre che costantemente aggiornata potrà essere modificata facilmente dal medico stesso

**Faith"G"** dispone inoltre di tutti gli automatismi che rispettano la normativa ( ad esempio stamperà su carta bianca se si tratta di un farmaco di classe c, o stamperà più ricette nel caso di più di 2, 3 o 6 pezzi a secondo dei vari casi etc)

(Modulo di inserimento Ricetta Farmaci)

## RICETTA ACCERTAMENTI

Anche qui il medico potrà ricercare l'accertamento da prescrivere sul data base generale degli accertamenti o più semplicemente potrà fare una ricerca sui gruppi accertamenti o accertamenti preferiti legati per esempio ad una determinata patologia o ancora sugli accertamenti personali, cioè degli accertamenti inseriti manualmente dall'utente.

Esiste anche la possibilità di poter inserire in ogni accertamento prescritto l'esito dell'accertamento stesso che il paziente eventualmente ha provveduto a fornire al medico.

Il nostro data base è completo di tabella di **correlazione tra esenzioni e accertamenti** anche con riferimento ai vari periodi di gestazione. Così il medico potrà inserire tutti gli accertamenti in un una unica apparente ricetta; avrà la possibilità di far valere o meno l'esenzione a prescindere da ciò che viene proposto, e poi sarà l'applicativo stesso a provvedere alla stampa di distinte ricette con esenzione e senza esenzioni.

Ovviamente la tabella di correlazione oltre che costantemente aggiornata potrà essere modificata facilmente dal medico stesso.

**Faith"G"** dispone inoltre di tutti gli automatismi che rispettano la normativa (stampa più ricette nel caso di più di otto accertamenti).

(Modulo di inserimento Ricetta Accertamenti)

## CERTIFICATI MEDICI

Altra funzionalità molto utile ai medici di famiglia è rappresentata dalla possibilità che il medico ha di emettere **certificati medici** già preimpostati; questi propongono in automatico i dati del paziente e del medico ed eventualmente altri dati precaricati nella cartella clinica o nella stessa visita come ad esempio la diagnosi patologica utile nel caso di certificato di malattia con diagnosi.

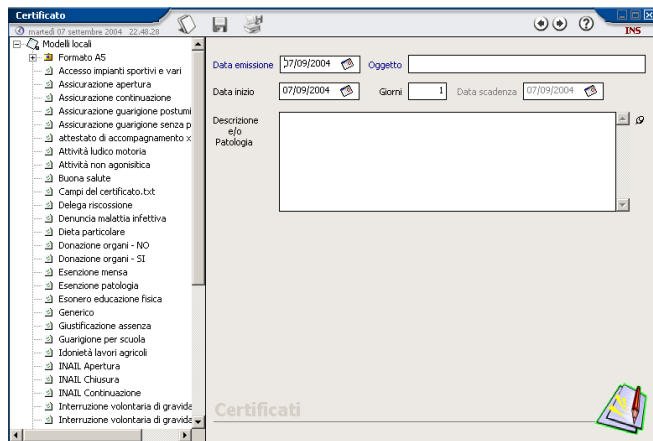

(Generazione di un certificato medico)

## RILEVAZIONI

Una funzionalità molto apprezzata dai medici di famiglia è la possibilità di **monitorare**, sia numericamente, sia mediante grafici, particolari **parametri** del paziente come ad esempio la pressione, l'altezza il peso e tutti i parametri che si vuole che il programma gestisca; questa funzionalità infatti risulta ampiamente personalizzabile dall'utente stesso.

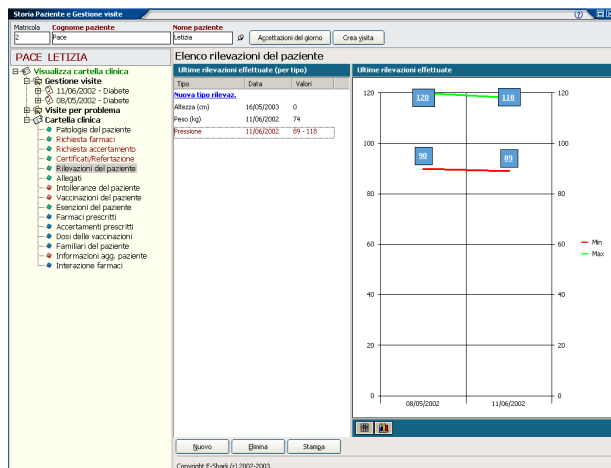

(Elenco rilevazioni per tipologia)

## ALTRE FUNZIONALITÀ

Con **Faith"G** permette inoltre di inserire degli **allegati** di qualunque genere (audio, video, etc) che eventualmente siano stati acquisiti ad esempio tramite scanner come radiografie, referti etc. In questo modo il medico avrà sempre sotto controllo tutti gli elementi informativi che provengono dall'esterno.

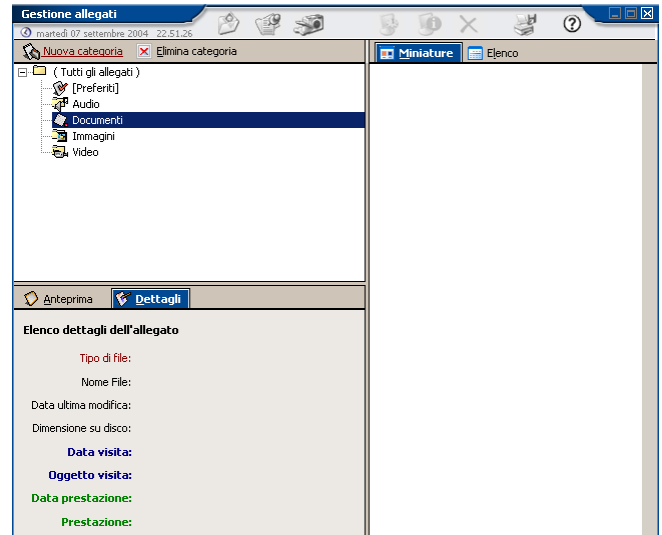

(Gestione degli allegati)

Il medico inoltre potrà usufruire di uno strumento che gli permetterà di inserire, modificare, stampare, le **vaccinazioni** effettuate o da effettuare con le relative dosi, i familiari del paziente, potrà stampare l'elenco sintetico dei farmaci e degli accertamenti prescritti al paziente e potrà avere traccia di tutte le interazioni che eventualmente il medico abbia accettato in fase di prescrizione dei farmaci.

**Faith"G** inoltre dà al medico di famiglia la possibilità di gestire e quindi archiviare le **visite per data**; in questo modo il medico avrà l'opportunità di verificare visita per visita cosa ha fatto, prescritto, rilevato etc.

## STATISTICHE

Tramite il modulo statistiche il medico potrà estrapolare informazioni quantitative e/o qualitative sui propri pazienti in relazione alla spesa sanitaria, le patologie, i farmaci e gli accertamenti loro prescritti"

Cognome e nome	Matricola	Codice fiscale	Data nascita	Sesso	Età
Berlino Giacomo	7	BRTOCM71P08C351E	07/09/1941	M	Anni: 62 Mesi: 1 Giorni: 18
Castone Oreste	6	CNT0FP3P23C351T	23/08/1928	M	Anni: 65 Mesi: 1 Giorni: 0
Caruso Claudia	4	CRSLD72P50C351H	10/08/1972	F	Anni: 31 Mesi: 1 Giorni: 13
Neri Antonella	3	NRENLM91P6C351T	24/12/1969	F	Anni: 33 Mesi: 9 Giorni: 29
Neri Alfio	1	NRELF71D23D956Z	23/04/1971	M	Anni: 32 Mesi: 6 Giorni: 0
Pace Letizia	2	PCALTZ35P51A089D	11/08/1937	F	Anni: 58 Mesi: 1 Giorni: 12

(elenco pazienti dello studio con indicazione dell'età)

Il modulo Statistiche vi permette in particolare di:

### Bilancio

Monitorare:

- 1) i movimenti in entrata e in uscita dei pazienti distinti per sesso;
- 2) il numero di farmaci prescritti distinti, per sesso, tipo di esenzione e la relativa spesa e incidenza in termini percentuali;
- 3) la spesa per tipo accertamento e per farmaco prescritto con relativa incidenza in termini percentuali;
- 4) la spesa per paziente e la spesa per pazienti raggruppati per fascia di età con relativa incidenza in termini percentuali;
- 5) spesa per titolare AIC e/o per casa Farmaceutica.

### Statistiche per farmaci

Di estrapolare dati quantitativi e qualitativi relativi a:

- 1) l'elenco dei farmaci prescritti
- 2) elenco pazienti per farmaco prescritto;
- 3) elenco pazienti per principio attivo e/o gruppo ATC prescritto;

- 4) elenco pazienti per farmaco, principio attivo e gruppo ATC prescritti raggruppati per le patologie sofferte da questi

### Statistiche per Patologie

Di estrapolare dati quantitativi e qualitativi sia in termini assoluti che in termini percentuali relativi a:

- 1) elenco pazienti per patologia ICDIX
- 2) elenco pazienti per patologia ICDIX raggruppati per fattori di rischio (uso di droga, alcool etc)
- 3) elenco pazienti per patologia ICDIX raggruppati per farmaci loro prescritti;

### Statistiche per accertamenti

Di estrapolare dati quantitativi e qualitativi relativi a:

- 1) elenco pazienti per accertamenti prescritti
- 2) elenco accertamenti prescritti

### Statistiche sui pazienti

Di estrapolare dati quantitativi e qualitativi relativi a:

- 1) elenco pazienti dello studio
- 2) elenco pazienti con età

Oltre le statistiche su indicate, e-Shark è in grado di realizzare statistiche rispondenti a ogni tipo di esigenza come può essere quella di realizzare degli studi e ricerche sui propri pazienti e sull'effetto di una particolare terapia sulla cura di una patologia.

Oltre tutto le statistiche richiesteci, che e-Shark riterrà utili alla generalità di medici, rientreranno nel normale canone di assistenza.

## TRATTAMENTO IMMAGINI

Attraverso il modulo “Trattamento immagini” è possibile:

- Acquisire le immagini e qualunque altro tipo di file da disco fisso;
- Acquisire le immagini da qualunque periferica di tipo twain (scanner, foto camera digitale, etc).
- Trattare le immagini, potendovi applicare le seguenti funzioni:
  - movimento, selezione e ritaglio dell'immagine;
  - ingrandimento, rimpicciolimento, ridimensionamento e rotazione dell'immagine;
  - inversione orizzontale e verticale dell'immagine;
  - selezione della luminosità e contrasto;
  - vari effetti e filtri come la correzione del colore, la luminosità e la saturazione, il negativo dell'immagine, l'effetto seppia e in fine il filtro rilievo;



(Trattamento immagini)

### COME CONTATTARCI

e-Shark S.r.l  
Via G. De Felice 73  
95142 – Misterbianco (CT)  
sito web: [www.e-shark.it](http://www.e-shark.it)  
indirizzo di posta elettronica: [faithg@e-shark.it](mailto:faithg@e-shark.it)