

# Faith "K"

## IL SOFTWARE PER LA PEDIATRIA



Faith è il software gestionale altamente tecnologico che nasce per gestire le problematiche che i pediatri affrontano quotidianamente:

**Curve di crescita, Bilanci di salute, Ricette, Certificati, Diete, Consigli, Attività, Appuntamenti, Ricevute, etc...**

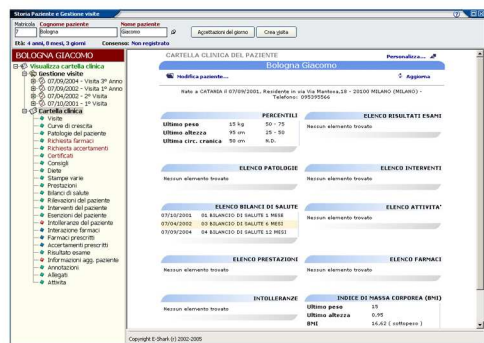

### Cartella clinica

Tutte le informazioni inerenti il paziente confluiscono nella cartella clinica che potrà essere sempre consultata e all'occorrenza stampata.



### Curve di crescita

Attraverso questa funzionalità è possibile visualizzare e/o stampare i grafici relativi alle curve di crescita (peso, altezza, circonferenza cranica); inoltre, è possibile ingrandire, con livelli personalizzati, la porzione del grafico interessata rapportandola all'età del paziente.

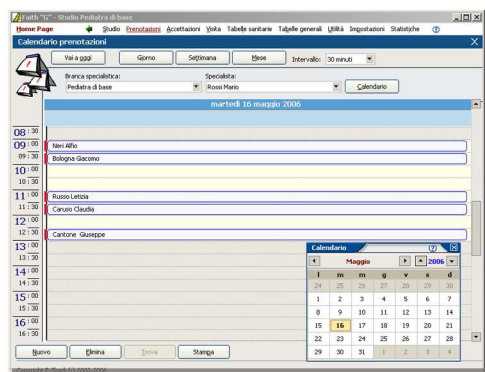
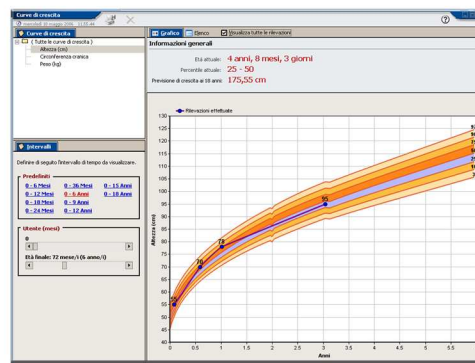

### Appuntamenti

Attraverso il "Calendario prenotazioni" è possibile inserire e visualizzare le prenotazioni del giorno, della settimana o del mese, attraverso una vera e propria agenda elettronica; al fine di ottimizzare e velocizzare al massimo la fase di prenotazione è possibile definire gli orari di apertura e chiusura dello studio, nonché i giorni festivi o altri avvenimenti in cui lo studio rimarrà chiuso.

### Attività

Le attività, relative ai singoli pazienti, vengono generate in automatico in base a dei modelli preimpostati dal medico stesso; le attività possono comunque essere inserite singolarmente per ogni paziente. Inoltre, è possibile visualizzare e/o stampare tutte le attività che sono in scadenza o scadute in modo da poterle comunicare al paziente; è prevista la possibilità di inviare un promemoria, delle attività in scadenza o scadute, al paziente via e-Mail o tramite un SMS.

Per maggiori informazioni contattaci al n° **095-30.23.80** oppure visita il ns sito internet [www.e-shark.it](http://www.e-shark.it) e richiedi **GRATUITAMENTE** la versione **DIMOSTRATIVA** del software **Faith "K"**



### Ricetta farmaci

E' possibile inserire e stampare le ricette per prescrivere farmaci; il database dei farmaci, completo di schede e interazioni, viene aggiornato periodicamente.

E' possibile altresì:

**Farmaci precedenti:** Selezionare i farmaci da ricette emesse precedentemente oppure copiare un'intera ricetta.

**Farmaci preferiti:** Creare dei gruppi farmaci preferiti in modo da restringere il campo di ricerca.

**Dose farmaci:** Calcolare in automatico la dose del farmaco in base al peso del paziente.

**Scheda farmaco:** Consultare in tempo reale la scheda del farmaco.

**Interazioni:** Controllare in maniera automatica le interazioni tra farmaci.

**Farmaci equivalenti:** Ricercare velocemente ed intuitivamente i farmaci equivalenti.

**Posologia su carta bianca:** In caso di ricetta SSN, stampare su carta bianca la posologia da consegnare al paziente.

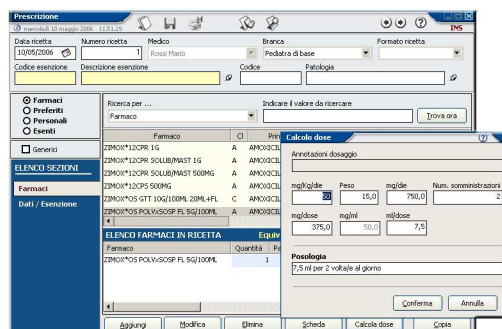

### Ricetta accertamenti

E' possibile inserire e stampare le ricette per prescrivere esami, visite, radiografie, ecografie, etc; nel software è disponibile l'elenco completo delle prestazioni del tariffario nazionale con relativa codifica.

E' possibile altresì:

**Accertamenti precedenti:** Selezionare gli accertamenti da ricette emesse precedentemente oppure copiare un'intera ricetta; ricercare, inoltre, gli esami con risultati patologici.

**Gruppi accertamenti:** Creare dei gruppi di accertamenti, in base alle patologie più frequenti, in modo da restringere il campo di ricerca e quindi facilitare e velocizzare l'operazione in questione.

**Esenzioni:** Assegnare automaticamente l'esenzione.

**Gestione risultati:** Registrare, per ogni paziente, il risultato d'esame con possibilità di indicare quelli patologici.

**Stampa codice esame:** Stampare, per ogni prestazione prescritta, il relativo codice tariffario nazionale.

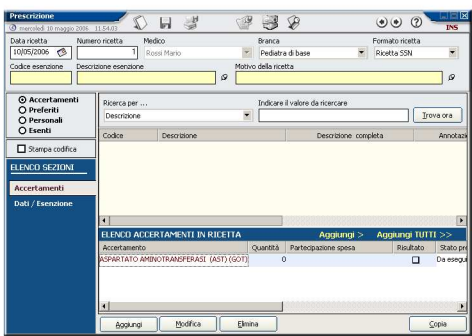

### Bilanci di salute

Tramite un'apposita funzionalità è possibile compilare i Bilanci di salute previsti dai contratti nazionali e regionali; inoltre, è possibile stampare l'elenco da presentare all'ASL.

### Certificati medici, Diete e Consigli

Il software fornisce una serie di modelli inerenti Certificati, Diete e Consigli già precaricati ma comunque modificabili dal medico. Questi documenti sono già preimpostati in modo da proporre in automatico i dati del paziente, del medico ed eventualmente altri dati relativi alla visita effettuata.

### Servizi aggiuntivi e-Shark

Assistenza telefonica e via e-mail sul prodotto

Assistenza remota

Aggiornamenti sul prodotto via internet o tramite cd-rom

Personalizzazione su misura del software e dei report di stampa

I loghi e-Shark e Faith sono marchi registrati dalla e-Shark Srl.

Tutti gli altri nomi di prodotti qui menzionati possono essere marchi o marchi registrati di proprietà delle rispettive società.

La e-Shark Srl declina ogni responsabilità per eventuali omissioni o errori tecnici o editoriali contenuti nel presente documento. Le informazioni qui contenute sono soggette a modifiche senza preavviso.