

# Faith "D"

## Il software per gli studi dentistici

**Faith "D"** è un applicativo studiato per fornire ai dentisti uno valido strumento che li possa realmente supportare nell'esercizio quotidiano della loro professione.



[www.e-shark.it](http://www.e-shark.it)

**e-Shark**

Produzione Software e Servizi Informatici

# CARATTERISTICHE GENERALI DI FAITH "D"

## INNOVATIVO

**Faith "D"** è stato realizzato con strumenti ad alta tecnologia; ciò permette ad esempio di gestire l'applicativo in rete locale ed in rete internet così che più studi allocati in aree geografiche diverse possano condividere lo stesso data base.

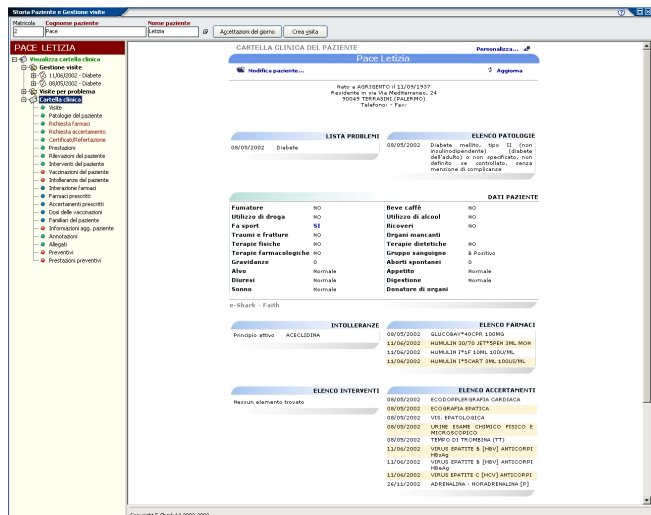

## MODULARE

**Faith "D"** si compone dei seguenti moduli: "Scheda Dentale e Diario Clinico", "Accettazioni e Preventivi", "Appuntamenti", "Magazzino" e "Trattamento immagini"; questa caratteristica permette ai dentisti di scegliere la configurazione che soddisfa al meglio le loro specifiche esigenze di studio.



## FACILE

**Faith "D"** supporta un'interfaccia grafica gradevole ed intuitiva, studiata appositamente per facilitare il più possibile i medici nel suo utilizzo.

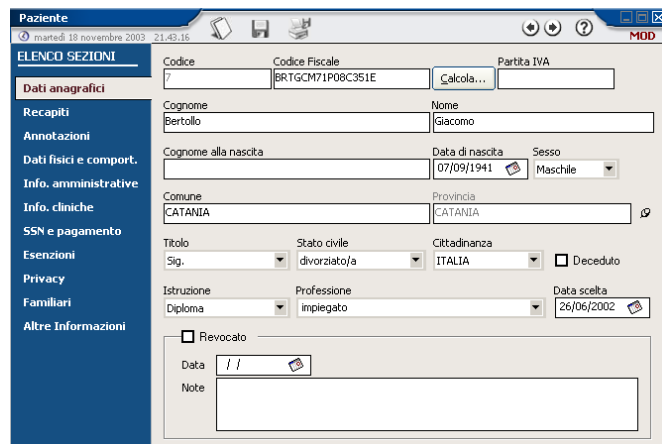

## PERSONALIZZABILE

**Faith "D"** permette ai medici di poter personalizzare la maggior parte delle funzionalità in esso presenti; inoltre, per soddisfare particolari esigenze, **e-Shark** offre un consistente servizio di personalizzazione, potendo tra l'altro sviluppare anche interi moduli ove ve ne sia richiesta.

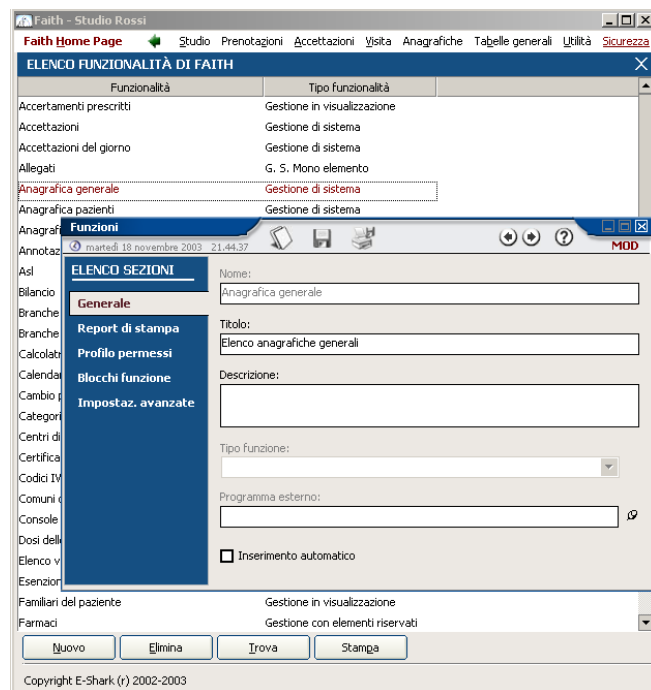

**Faith "D"** offre la possibilità di usufruire di strumenti indispensabili per la professione Odontoiatrica quali:

## SCHEDA DENTALE, PIANO DI TRATTAMENTO E DIARIO CLINICO

La *scheda dentale* permette all'Odontoiatra di annotare e quindi monitorare, in maniera molto intuitiva, la situazione dentale del paziente pre e post trattamento.

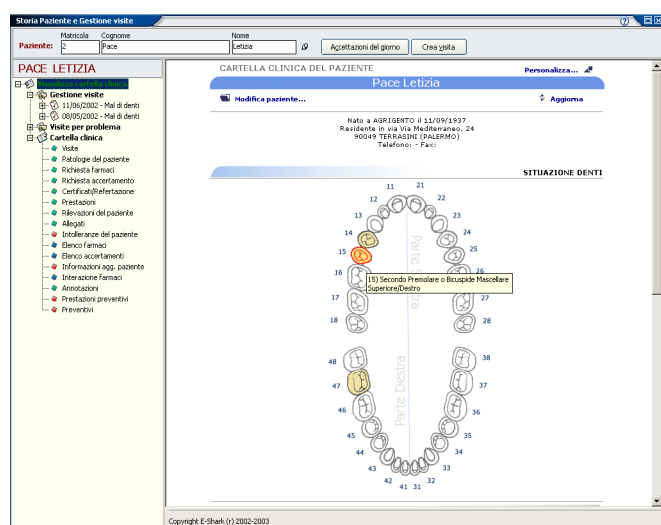

(Scheda dentale)

Per ogni dente potranno infatti essere annotati, visita per visita, i trattamenti da effettuare (**piano di trattamento**) e quelli già effettuati (**diario clinico**). I trattamenti potranno anche essere prelevati da eventuali preventivi. A trattamento effettuato, si potrà annotare lo stato di "eseguita/da eseguire" in modo da poter monitorare anche lo stato del preventivo; quest'ultimo acquisirà lo stato di "eseguito" quando saranno state eseguite tutte le prestazioni in esso comprese.

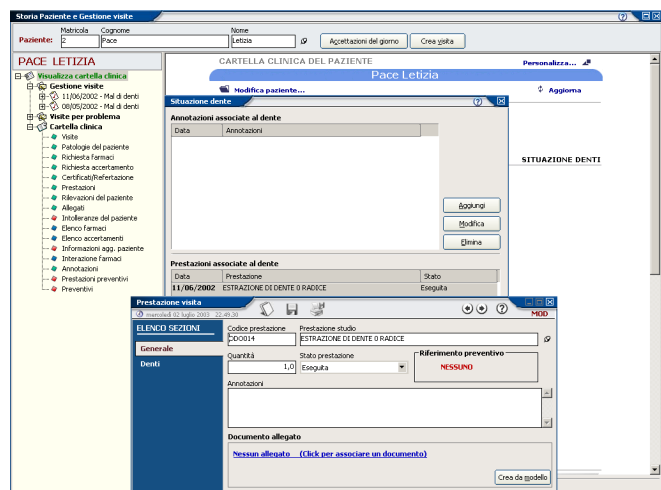

(Prestazioni eseguite)

## CONSENSI INFORMATIVI E SCHEDE DI LAVORAZIONE

Con **Faith "D"** lo studio dentistico potrà usufruire di una gestione automatizzata dei consensi informati, necessari per il normale svolgimento della sua attività. **Faith "D"** infatti supporta i modelli relativi al questionario anamnestico, doppio modulo di consenso, le dichiarazioni di ricevuta informativa e di consenso alle varie chirurgie orale, paradontale, impiantare, di protesi fissa, di protesi mobile etc. Chiaramente, ove vi siano delle particolari esigenze, e-Shark metterà a Vostra disposizione dei modelli costruiti ad hoc.

## ALTRE FUNZIONALITA'

Con **Faith "D"** lo studio dentistico potrà usufruire di una gestione automatizzata dei consensi informati, necessari per il normale svolgimento della sua attività. **Faith "D"** infatti supporta i modelli relativi al questionario anamnestico, doppio modulo di consenso, le dichiarazioni di ricevuta informativa e di consenso alle varie chirurgie orale, paradontale, impiantare, di protesi fissa, di protesi mobile etc. Chiaramente, ove vi siano delle particolari esigenze, e-Shark metterà a Vostra disposizione dei modelli costruiti ad hoc.

## ACCETTAZIONE E PARCELLAZIONE

Il modulo "Accettazione" permette allo studio dentistico di gestire in automatico l'accettazione del paziente; la segretaria infatti potrà generare l'accettazione dalla stessa prenotazione così che il dentista dalla sua postazione potrà avere una visione di quanti e quali pazienti siano stati accettati.

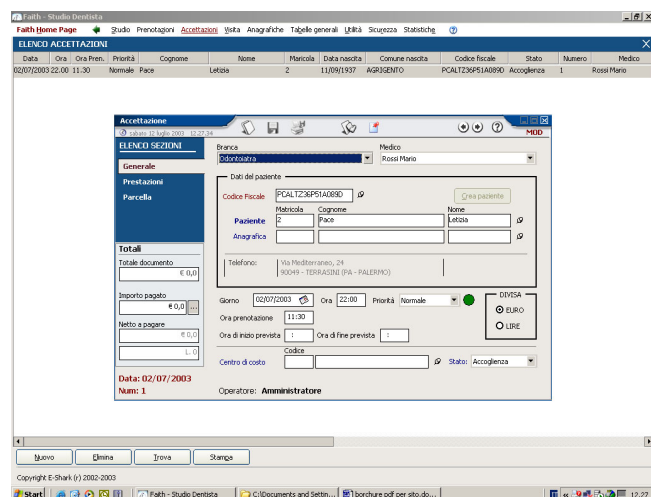

(Gestione accettazioni)

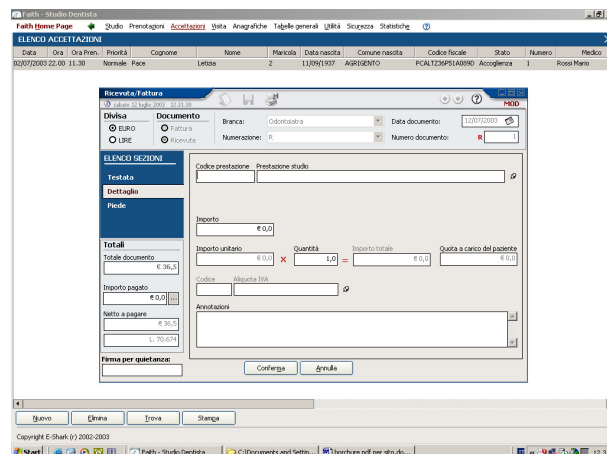

(Dettaglio di un'accettazione)

Nel caso di studi medici accreditati, con l'accettazione, si potrà effettuare la stampa delle prestazioni e generare il dischetto con il **FLUSSO "S" ed "M"** da mandare alla ASL per l'eventuale rimborso.

## GESTIONE PREVENTIVI

Un'altra importante funzionalità a disposizione del dentista è quella della gestione preventivi; tramite questa funzionalità, l'odontoiatra potrà generare molto facilmente un preventivo, prelevando le prestazioni con relative tariffe dalle prestazioni già precaricate nello studio. Del preventivo se ne potrà gestire lo stato di esecuzione (da confermare/da eseguire/eseguito) e lo stato di pagamento degli acconti; inoltre, dai preventivi accettati, si potranno generare le fatture legate ad esso.

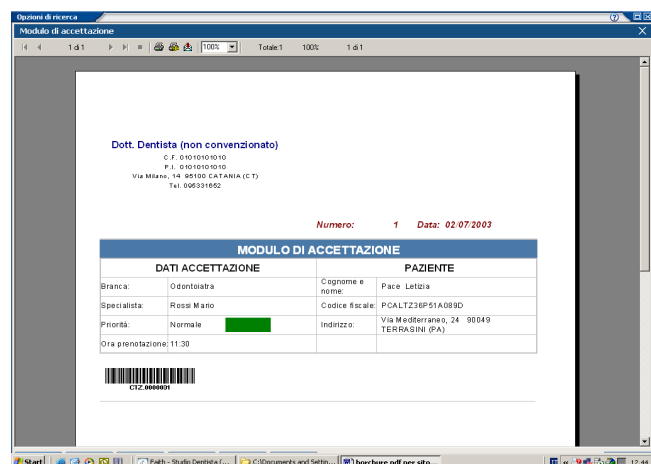

(Stampa ricevuta di accettazione)

Anche qui, la segretaria dopo aver compilato in particolare le prestazioni da effettuare potrà stampare la ricevuta di accettazione che accompagnerà il paziente all'interno dello studio;

Dall'accettazione, la segretaria o il medico potrà generare la parcella indifferentemente prima o dopo che le varie prestazioni siano state eseguite. Le prestazioni indicate in parcella potranno essere anche prelevate da eventuali preventivi.

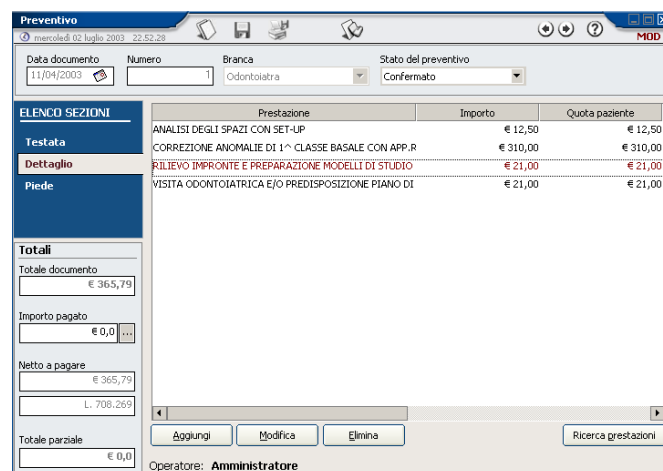

(Gestione preventivi)

## GESTIONE APPUNTAMENTI

**Faith "D"** offre la possibilità di gestire in maniera automatica gli appuntamenti; esso supporta infatti una vera e propria agenda elettronica;

Oltre che avere la **visualizzazione per giorno** degli appuntamenti, si potrà avere una **visualizzazione per settimana e per mese** in modo da poter disporre di una visione più a lungo termine degli appuntamenti futuri dello studio e/o di uno dei dentisti.

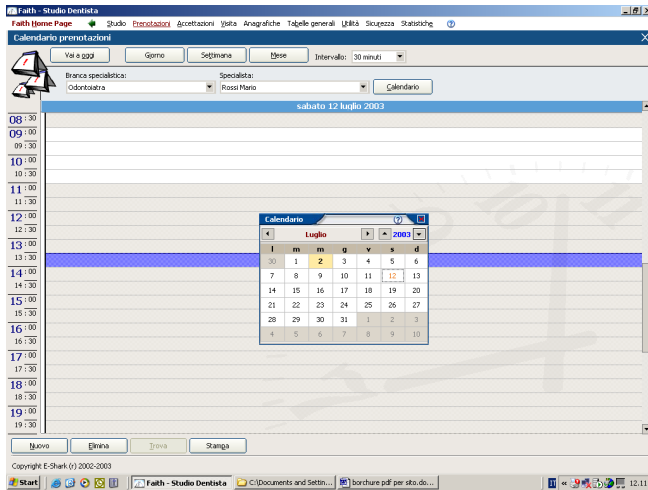

(appuntamenti giornalieri)

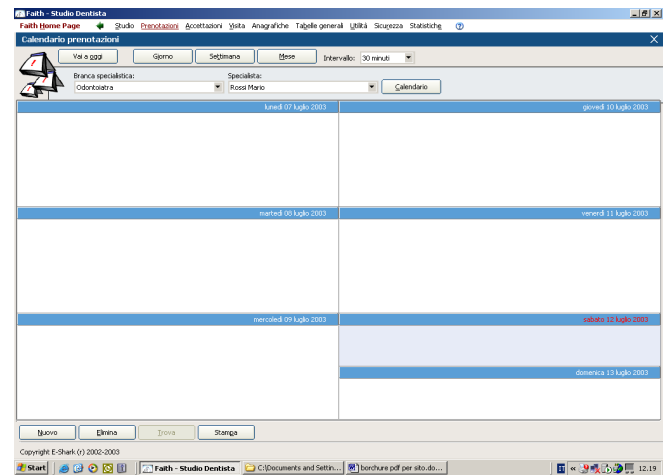

(calendario settimanale degli appuntamenti)

Come si può vedere dall'immagine, si potrà scegliere il medico e la data, quest'ultima anche attraverso un calendarietto molto intuitivo.

Per generare un appuntamento basterà cliccare due volte sulla riga orario prescelta (differenziate per colore a seconda se siano o no orari di apertura) avendo come risposta la consolle dell'appuntamento.

Compilati i dati salienti (pazienti e le eventuali prestazioni che si prevede si debbano effettuare), la segretaria potrà così stampare una ricevuta di prenotazione da consegnare al paziente.

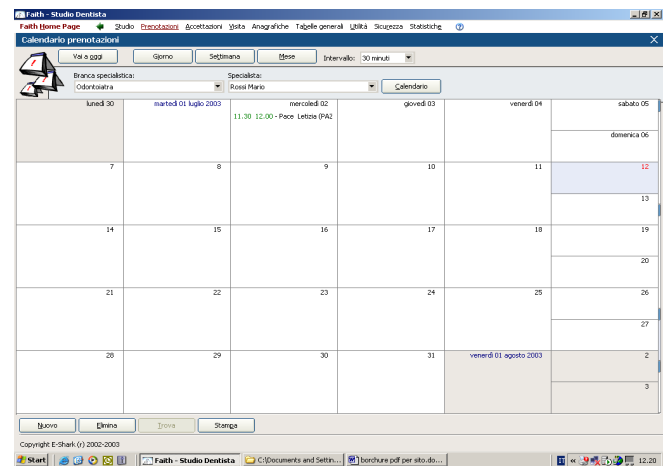

(calendario mensile degli appuntamenti)

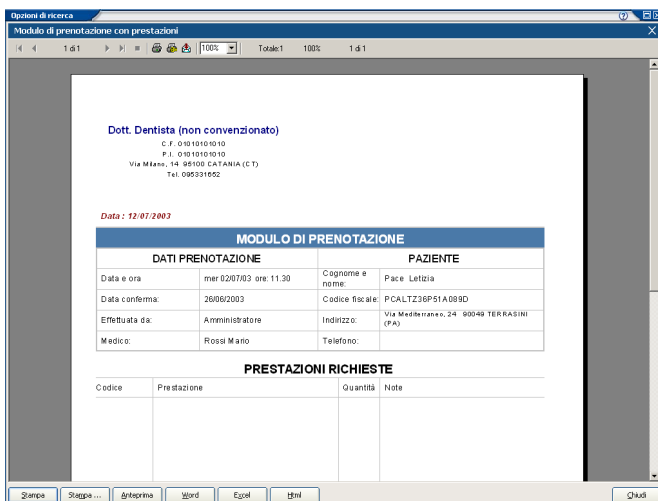

(anteprima di stampa modulo di prenotazione)

## STATISTICHE

Con **Faith"D** il Dentista potrà estrapolare tutti i dati amministrativi e clinici quantitativi e/o qualitativi che ritiene utile per una corretta e più efficiente gestione dello studio. Potrà ad esempio eseguire delle statistiche sui pazienti in base alle patologie ed ancora delle statistiche sulle prestazioni effettuate e sul valore da esso prodotte. **Faith"D** chiaramente supporta solo statistiche di base anche perché in genere le statistiche presentano una connotazione molto soggettiva; e-Shark però sarà sempre pronta a realizzare delle Statistiche che rispecchino perfettamente le vostre specifiche esigenze di studio.

Cognome e nome	Matricola	Codice fiscale	Data nascita	Sesso	Anni	Mesi	Età
Berillo Giacomo	7	BRTOCM74P09C951E	07/09/1941	M	Anni: 62	Mesi: 1	Giorni: 10
Carbone Oreste	6	ENTOPP38P23C351T	23/05/1929	M	Anni: 65	Mesi: 1	Giorni: 0
Caruso Claudia	4	CRSCLD72P50C351H	10/09/1972	F	Anni: 31	Mesi: 1	Giorni: 13
Neri Antonella	3	NRENLR9796C351T	24/12/1999	F	Anni: 3	Mesi: 9	Giorni: 29
Neri Alfio	1	NRELF71023D952Z	23/04/1971	M	Anni: 32	Mesi: 6	Giorni: 0
Pace Letizia	2	PCALTZ39P51A089D	11/09/1937	F	Anni: 66	Mesi: 1	Giorni: 12

(elenco pazienti dello studio con indicazione dell'età)

## MAGAZZINO

Attraverso il modulo "Magazzino" di **Faith"D** è possibile gestire in automatico le giacenze dei materiali utilizzati; il magazzino potrà essere movimentato anche in maniera manuale con possibilità di effettuare movimenti di carico e scarico. Periodicamente potrà essere effettuato l'inventario con le conseguenti movimentazioni automatiche; per facilitare anche l'inventario gli articoli potranno essere classificati per categoria e ubicazione.

### Causali di magazzino

Attraverso l'utilizzo delle causali di magazzino è possibile movimentare in automatico gli articoli. In installazione risulteranno già precaricate le causali standard come ad esempio carico, scarico, reso a fornitore, reso da cliente, rettifica negativa e positiva di inventario etc.

(Scheda delle causali di magazzino)

### Anagrafica articoli

Attraverso la presente gestione di **Faith"D** è possibile generare l'anagrafica degli articoli utilizzati; di questi potranno essere gestite le seguenti informazioni:

- **Categoria merceologica:** la relativa tabella potrà essere precaricate e/o integrata dallo stesso utente. Questo dato potrà essere gestito in modo opportuno anche per facilitare l'effettuazione del periodico inventario il quale appunto potrà essere effettuato anche per categoria merceologica;
- **Unità di misura:** la relativa tabella potrà essere precaricate e/o integrata dallo stesso utente;
- **Punto di riordino:** questo dato sarà importante per generare opportunamente una stampa degli articoli sotto scorta;
- **Ubicazione articolo:** la relativa tabella potrà essere precaricate e/o integrata dallo stesso utente. Questo dato potrà essere gestito in modo opportuno anche per facilitare l'effettuazione del periodico inventario il quale appunto potrà essere effettuato anche per ubicazione articolo;

(Scheda dell'anagrafica articoli)

### Stampe anagrafica articoli

Con **Faith"D** è possibile generare una serie di stampe come l'elenco degli articoli sotto scorta, costi per articolo, elenco articolo per categoria e per fornitore, elenco articoli con o senza giacenza e l'elenco degli articoli con specifica della scheda globale.

### Movimentazione manuale del magazzino

E' inoltre possibile generare in modo manuale i movimenti di magazzino sia in scarico sia e soprattutto in carico (si pensi al carico di magazzino tramite fattura etc).

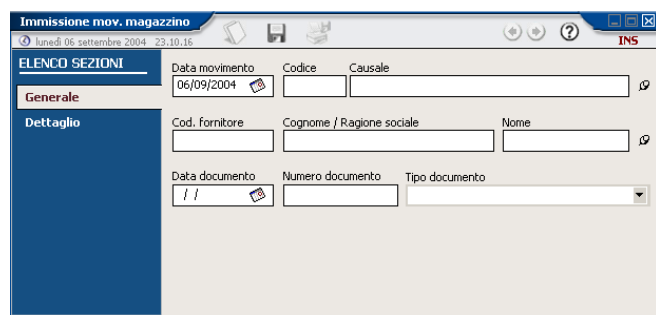

(Immissione movimenti di magazzino)

### Movimentazione automatica del magazzino

E' possibile movimentare in automatico il magazzino all'atto dell'immissione o variazione di una prestazione "Eseguita".

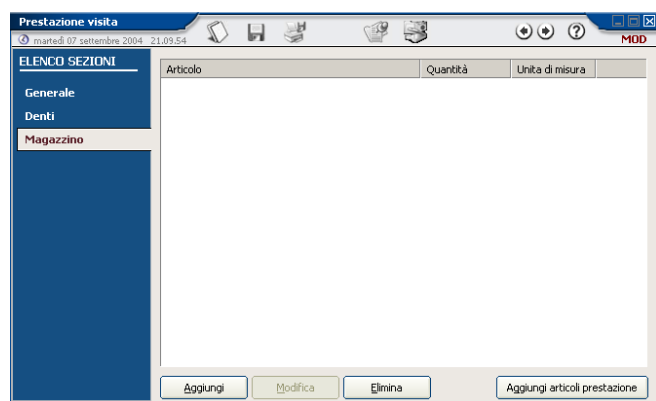

Oppure, in alternativa, in fase di immissione o variazione delle prestazioni del preventivo o piano di cura.

### Visualizzazione e stampa dei movimenti di magazzino

La presente funzionalità permette di visualizzare e stampare i movimenti di magazzino anche per periodo; il programma a tal riguardo supporta varie stampe come l'elenco dei movimenti per articolo per fornitori, e la stampa dei movimenti di magazzino complete di scheda.

### Inventario di magazzino

L'inventario di magazzino può essere effettuato anche parziale per fornitore, ubicazione e categoria articoli; sarà l'applicativo

stesso a generare automaticamente i movimenti di rettifica per adeguare il magazzino fisico a quello contabile.

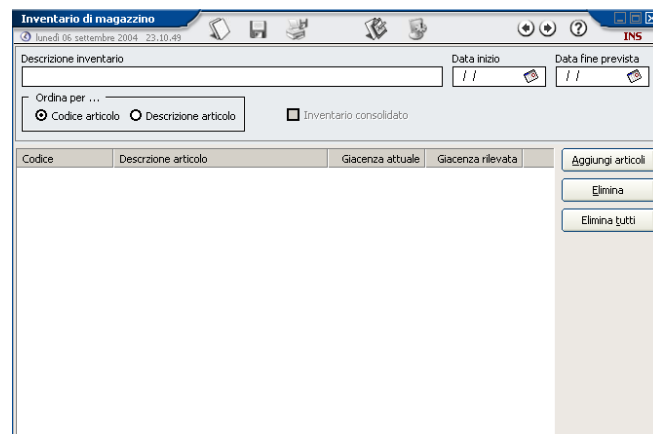

(Gestione inventario di magazzino)

## TRATTAMENTO IMMAGINI

Attraverso il modulo "Trattamento immagini" è possibile:

- Acquisire le immagini e qualunque altro tipo di file da disco fisso;
- Acquisire le immagini da qualunque periferica di tipo twain (scanner, foto camera digitale, etc).
- Trattare le immagini, potendovi applicare le seguenti funzioni:
  - movimento, selezione e ritaglio dell'immagine;
  - ingrandimento, rimpicciolimento, ridimensionamento e rotazione dell'immagine;
  - inversione orizzontale e verticale dell'immagine;
  - selezione della luminosità e contrasto;
  - vari effetti e filtri come la correzione del colore, la luminosità e la saturazione, il negativo dell'immagine, l'effetto seppia e in fine il filtro rilievo;

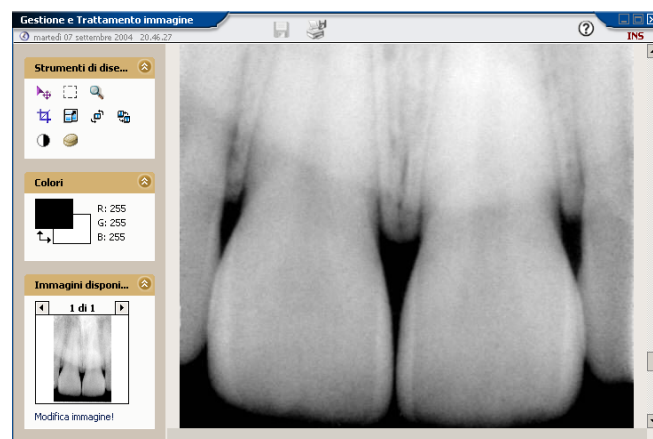

(Trattamento immagini)