

# Faith

## Il software per gli studi medici

**Faith** è l'applicativo ideale per la gestione amministrativa e clinica dello studio specialistico privato e/o convenzionato.



[www.e-shark.it](http://www.e-shark.it)

**e-Shark**

Produzione Software e Servizi Informatici

## CARATTERISTICHE GENERALI DI FAITH

### Multi studio, Multi medico, Multibranca specialistica

**Faith** permette di suddividere in maniera logica uno studio in più studi separati; questo è utile per tutti quegli studi multi branca o mono branca specialistica in cui esiste una gestione separata sia a livello clinico che a livello amministrativo; il vantaggio sarà quello di poter ammortizzare il costo dell'applicativo tra più soggetti.

**Faith** è multi medico in quanto offre la possibilità all'interno della stessa branca o di diverse branche specialistiche di gestire più medici sia in fase di prenotazione ed accettazione, sia in fase di refertazione e gestione delle visite e della cartella clinica.



(Menu principale di Faith)



(Inserimento credenziali di accesso a Faith)

**Faith** è multi branca in quanto offre la possibilità di gestire più branche specialistiche più o meno collegate all'interno di uno stesso studio; in questo caso le diverse branche potranno condividere sia la parte amministrativa (prenotazioni, accettazione e fatturazione) sia la parte clinica con una unica anagrafica dei pazienti (**gestione poliambulatori**).

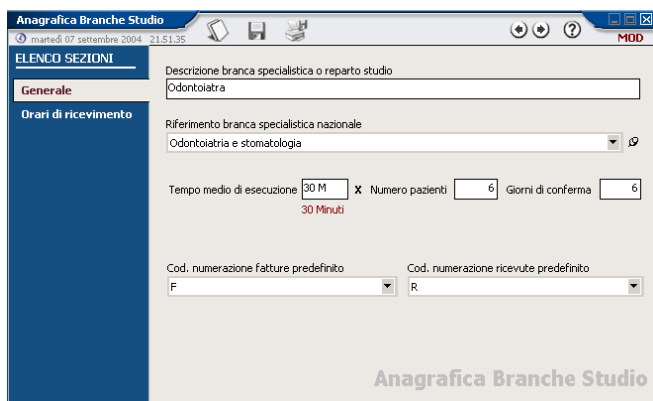

(Gestione branche specialistiche)

## INNOVATIVO

**Faith** è stato realizzato con strumenti ad alta tecnologia; ciò permette ad esempio di gestire l'applicativo in rete locale ed in rete internet così che più studi allocati in aree geografiche diverse possano condividere lo stesso data base (farmaci, pazienti, patologie ICDIX, etc).

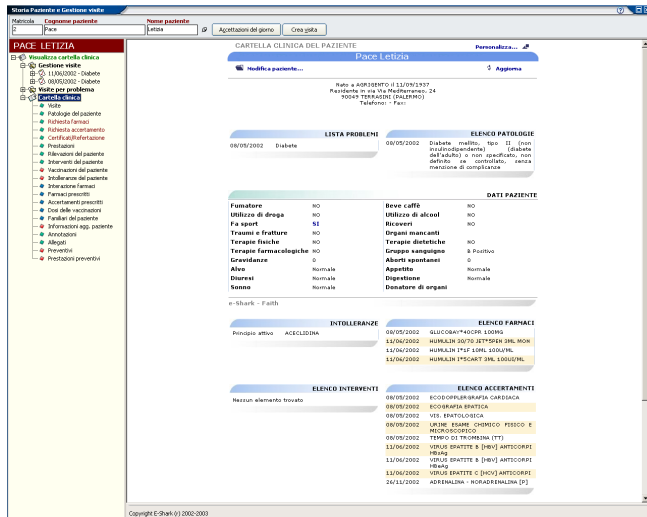

## MODULARE

**Faith** si compone dei seguenti moduli: "Gestione visite e Cartella clinica", "Accettazioni", "Appuntamenti" e "Trattamento immagini"; questa caratteristica permette al medico di scegliere di scegliere la configurazione che soddisfa al meglio le loro specifiche esigenze di studio.



## FACILE

**Faith** supporta un interfaccia grafica gradevole ed intuitiva, studiata appositamente per facilitare il più possibile i medici nel suo utilizzo.

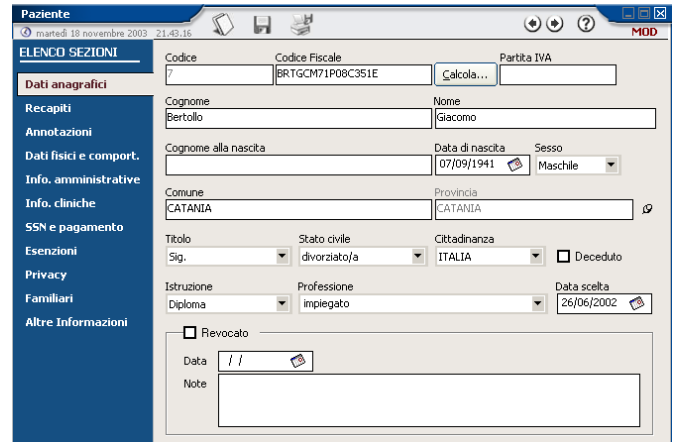

## PERSONALIZZABILE

**Faith** permette ai medici di poter personalizzare la maggior parte delle funzionalità in esso presenti; inoltre, per soddisfare particolari esigenze, **e-Shark** offre un consistente servizio di personalizzazione, potendo tra l'altro sviluppare anche interi moduli ove ve ne sia richiesta.

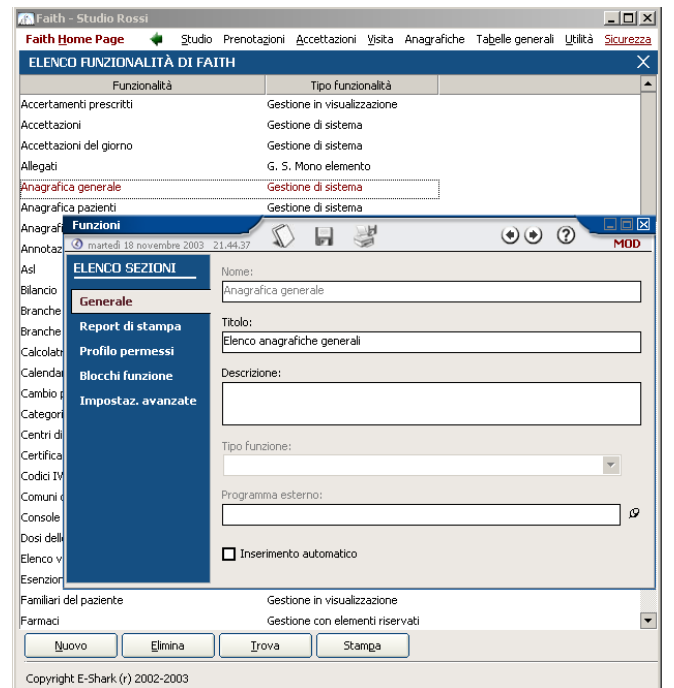

Con **Faith** lo specialista, in particolare potrà usufruire di uno strumento potente per la gestione delle seguenti funzionalità:

## CARTELLA CLINICA

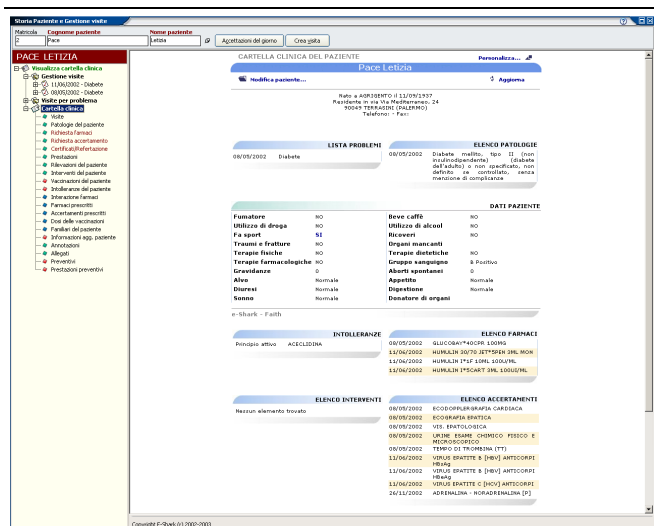

(Cartella clinica del paziente)

Il medico potrà gestire le informazioni cliniche legate al paziente con la cartella clinica la quale potrà essere sempre consultata e all'occorrenza stampata; questa accoglie informazioni di tipo generico come ad esempio quelle sulla paternità e maternità, la crescita fisica e psicologica, l'eventuale consumo di droghe o alcool, informazioni sulla storia clinica pregressa come i ricoveri subiti, traumi e fratture organi mancanti, le varie terapie fisiche e farmacologiche, le varie anamnesi fisiologica patologica e familiare e soprattutto le informazione provenienti dal rapporto di routine tra medico e paziente come ad esempio i farmaci e gli accertamenti prescritti, i certificati medici rilasciati, le intolleranze a determinati farmaci o principi attivi, le interazioni di farmaci che si sono verificate nel tempo etc.

La caratteristica fondamentale della cartella clinica di **Faith** è la sua **personalizzabilità** nel senso che è possibile sia selezionare e deselezionare le informazioni che si vogliono fare apparire sulla cartella, sia stabilire il loro ordine di apparizione; in questo modo ogni medico avrà la possibilità di visualizzare ad impatto le informazioni che lui ritiene utile avere sotto controllo.

## DATI PAZIENTE

Dalla cartella clinica si potrà andare in **modifica dei dati del paziente** come i suoi dati anagrafici, i recapiti, le annotazioni sul paziente e i dati fisici e comportamentali, riportati anche questi sulla cartella clinica stessa, le informazioni cliniche e amministrative che sono personalizzabili dall'utente, i dati SSN del paziente utili, nel caso di studio accreditato, per la creazione del dischetto per il rimborso delle prestazioni etc

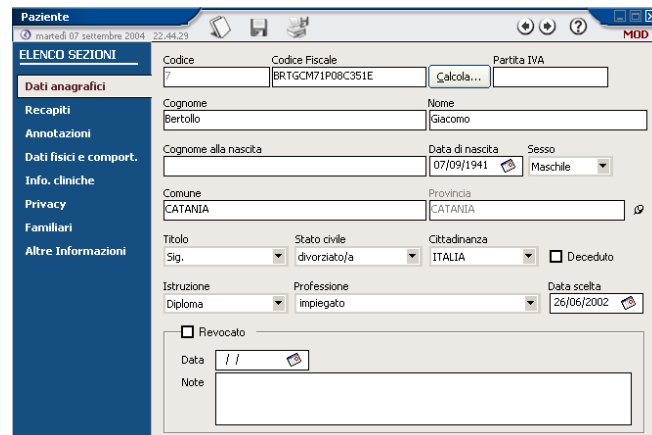

(Scheda del paziente)

## GESTIONE VISITE PER DATA

Il medico avrà anche la possibilità di gestire un vero e proprio diario clinico. Ad ogni incontro col paziente potrà creare una visita alla quale associare ad esempio le terapie farmacologiche e/o fisiche prescritte o un trattamento effettuato o ancora un controllo; ad ogni prestazione o trattamento effettuato lo specialista potrà creare e associare un referto medico. In questo modo il medico avrà una traccia per data di tutto ciò che ha caratterizzato l'addivenire del rapporto col suo paziente. Tutti i dati associati ad una determinata visita comunque si andranno a riversare nella cartella clinica generale del paziente per cui questa gestione potrà essere utilizzata ad integrazione della gestione della cartella clinica.

## GESTIONE DEI PROBLEMI

Altra possibilità offerta al medico è quella di poter associare le visite ad un determinato problema; in questo modo si potrà avere visione di insieme di quello che è il problema del paziente e di quello che potrà essere il suo decorso presente e futuro.

Tutte le gestioni di cui sopra (gestione cartella clinica, gestione visita per data, gestione problemi) dispongono delle seguenti funzionalità molto utili al medico:

## CERTIFICATI MEDICI

Questi sono già preimpostati in modo da proporre in automatico i dati del paziente e del medico ed eventualmente altri dati precaricati nella cartella clinica o nella stessa visita come ad esempio la diagnosi patologica nel catodi certificati di malattia con diagnosi.

I certificati oltre che poter essere modificati volta per volta possono essere modificati nei modelli stessi in modo che la modifica possa valere per tutti i certificati che saranno emessi.

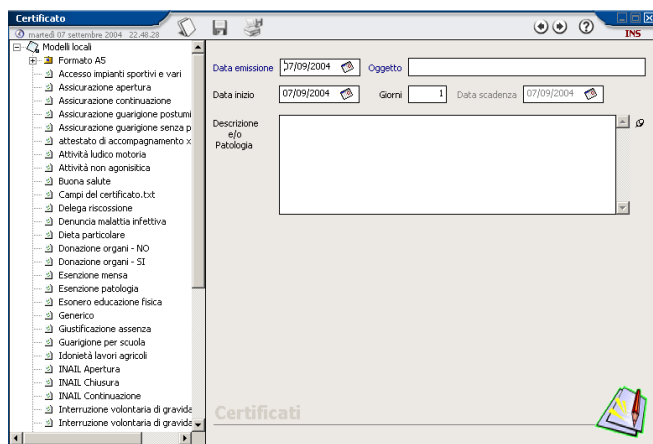

(Generazione di un certificato medico)

## ALLEGATI

Con **Faith** è possibile anche inserire degli allegati come radiografie, referti etc che eventualmente siano stati acquisiti ad esempio tramite scanner. In questo modo il medico avrà sempre sotto controllo tutti gli elementi informativi che provengono dall'esterno.

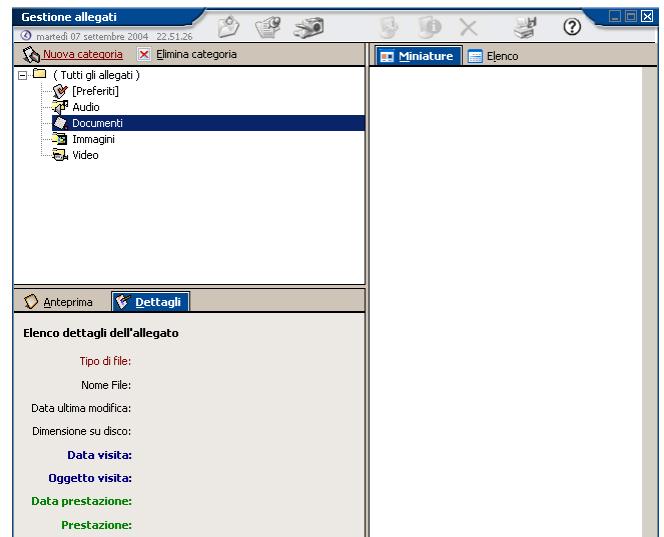

(Gestione degli allegati)

## RILEVAZIONI

Questa risulta essere una funzionalità molto apprezzata dai medici in quanto si dà la possibilità di monitorare sia in termini numerici sia mediante grafici particolari parametri del paziente come ad esempio la pressione, l'altezza il peso e tutti i parametri che si vuole che il programma gestisca; questa funzionalità infatti risulta ampiamente personalizzabile dall'utente stesso.

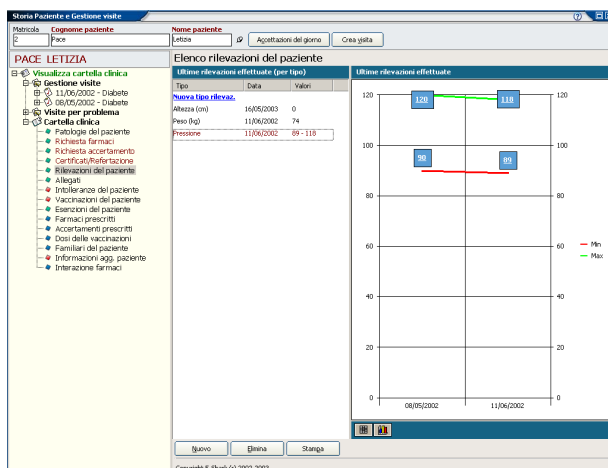

(Elenco rilevazione effettuate, per tipologia)

## ACCETTAZIONE E PARCELLAZIONE

Il modulo "Accettazione" permette allo studio medico di gestire in automatico l'accettazione del paziente; la segretaria infatti potrà generare l'accettazione dalla stessa prenotazione così che il medico dalla sua postazione potrà avere una visione di quanti e quali pazienti siano stati accettati.

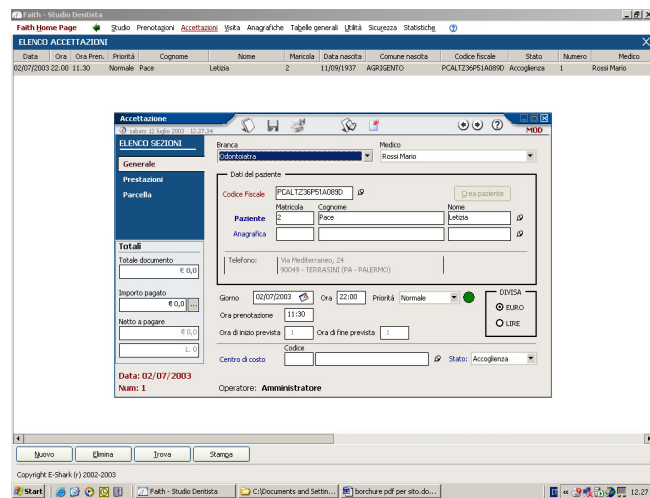

(Gestione accettazioni)

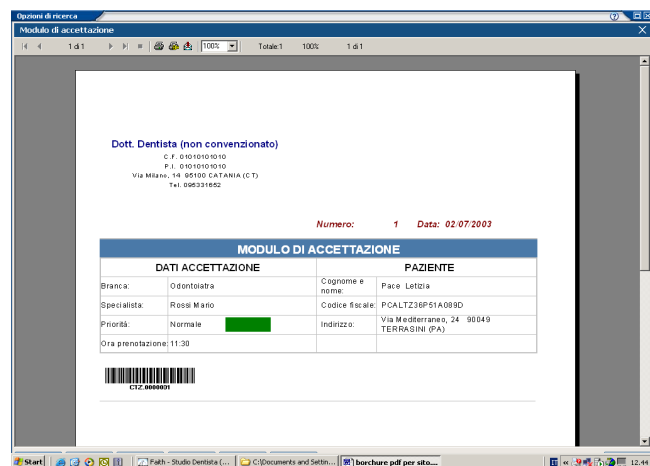

(Stampa modulo di accettazione)

Anche qui, la segretaria dopo aver compilato in particolare le prestazioni da effettuare potrà stampare la ricevuta di accettazione che accompagnerà il paziente all'interno dello studio;

Dall'accettazione, la segretaria o il medico potrà generare la parcella indifferentemente prima o dopo che le varie prestazioni siano state eseguite. Le prestazioni indicate in parcella potranno essere anche prelevate da eventuali preventivi.

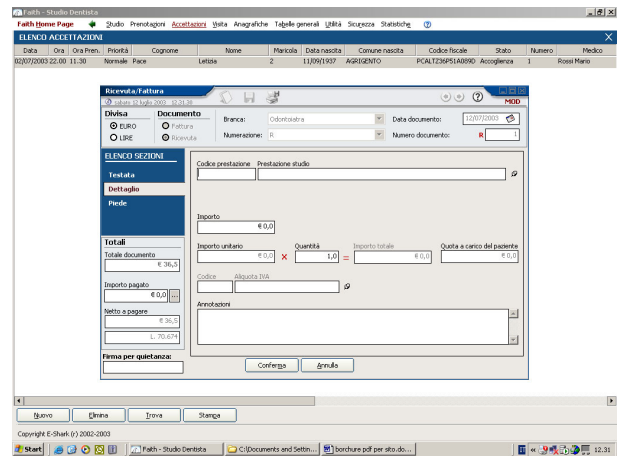

(Dettaglio dell'accettazione)

Nel caso di studi medici accreditati, con l'accettazione, si potrà effettuare la stampa delle prestazioni e generare il dischetto con il **FLUSSO "S" ed "M"** da mandare alla ASL per l'eventuale rimborso.

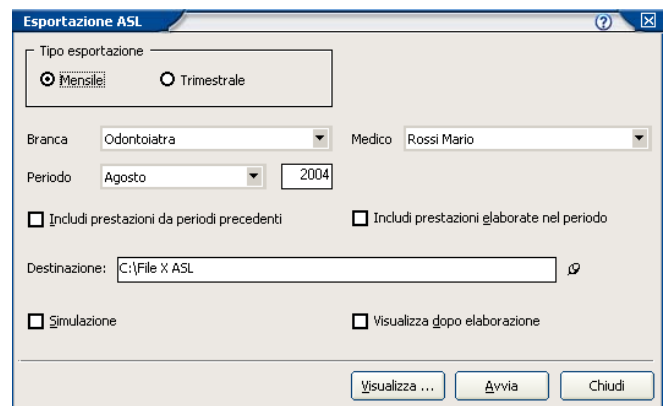

(Esportazione dischetto per ASL)

## GESTIONE APPUNTAMENTI

**Faith** offre la possibilità di gestire in maniera automatica gli appuntamenti; esso supporta infatti una vera e propria agenda elettronica;

Oltre che avere la **visualizzazione per giorno** degli appuntamenti, si potrà avere una **visualizzazione per settimana e per mese** in modo da poter disporre di una visione più a lungo termine degli appuntamenti futuri dello studio e/o di uno dei medici.

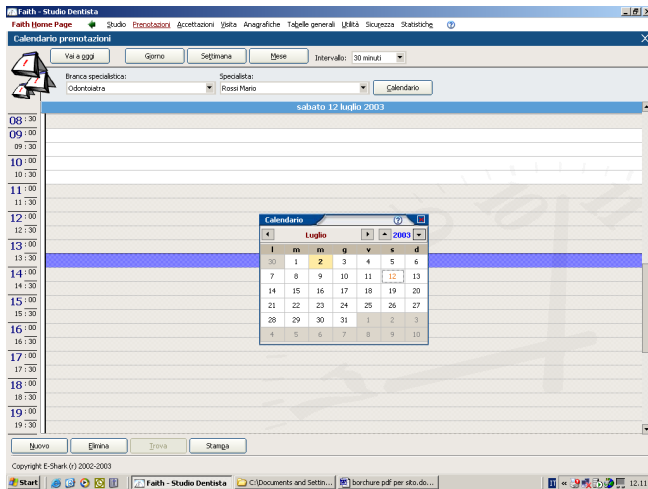

(appuntamenti giornalieri)

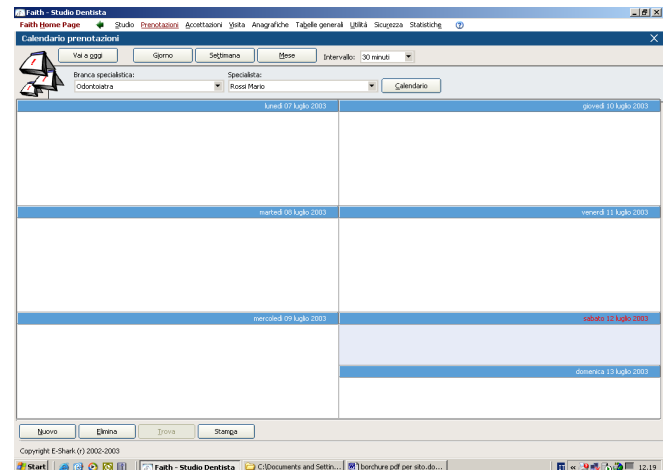

(calendario settimanale degli appuntamenti)

Come si può vedere dall'immagine, si potrà scegliere il medico e la data, quest'ultima anche attraverso un calendarietto molto intuitivo.

Per generare un appuntamento basterà cliccare due volte sulla riga orario prescelta (differenziate per colore a seconda se siano o no orari di apertura) avendo come risposta la consolle dell'appuntamento.

Compilati i dati salienti (pazienti e le eventuali prestazioni che si prevede si debbano effettuare), la segretaria potrà così stampare una ricevuta di prenotazione da consegnare al paziente.

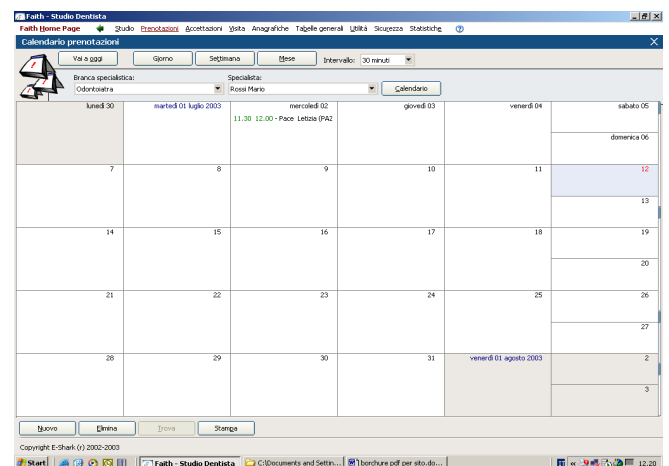

(calendario mensile degli appuntamenti)

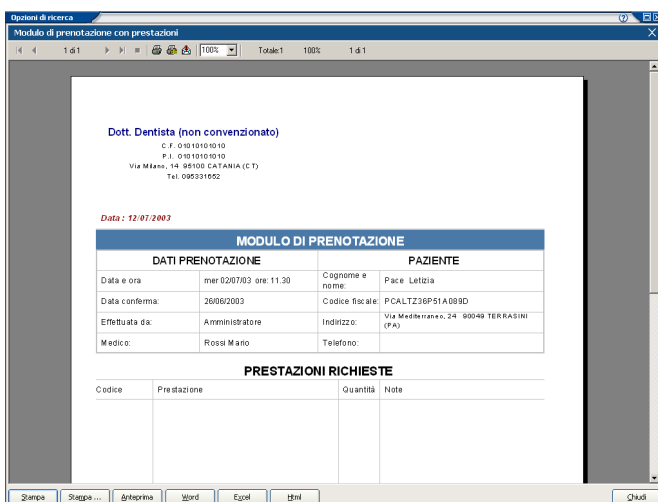

(anteprima di stampa modulo di prenotazione)

## STATISTICHE

Con **Faith** il Medico potrà estrapolare tutti i dati amministrativi e clinici quantitativi e/o qualitativi che ritiene utile per una corretta e più efficiente gestione dello studio. Potrà ad esempio eseguire delle statistiche sui pazienti in base alle patologie ed ancora delle statistiche sulle prestazioni effettuate e sul valore da esso prodotte. **Faith** chiaramente supporta solo statistiche di base anche perché in genere le statistiche presentano una connotazione molto soggettiva; e-Shark però sarà sempre pronta a realizzare delle Statistiche che rispecchino perfettamente le vostre specifiche esigenze di studio.

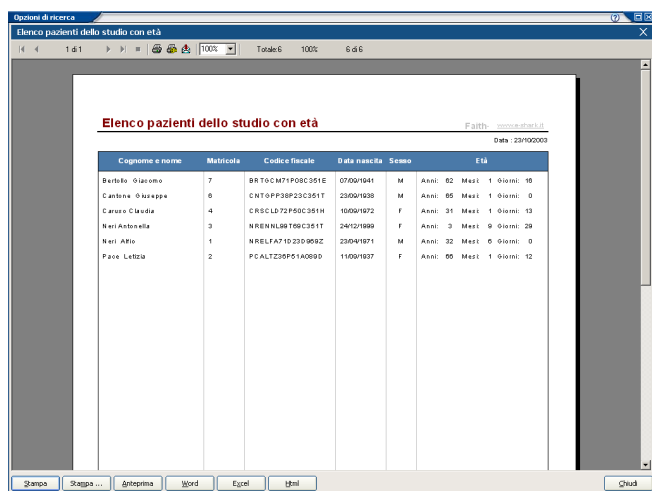

Cognome e nome	Matericola	Codice fiscale	Data nascita	Sesso	Età
Berlito Olasomo	7	BRT0CM71P08C351E	07/09/1941	M	Anni: 62 Mesi: 1 Giorni: 16
Carbone Oreste	6	CNT0FP38P23C351T	23/08/1939	M	Anni: 65 Mesi: 1 Giorni: 0
Caruso Clelia	4	CRSCLD72P08C351H	10/08/1972	F	Anni: 31 Mesi: 1 Giorni: 13
Neri Antonella	3	NRENLL99T08C351T	24/12/1969	F	Anni: 33 Mesi: 9 Giorni: 29
Neri Alfio	1	NRELFA71D23D958Z	23/04/1971	M	Anni: 32 Mesi: 6 Giorni: 0
Pace Letizia	2	PCALTZ55P51A089D	15/08/1937	F	Anni: 68 Mesi: 1 Giorni: 12

(elenco pazienti dello studio con indicazione dell'età)

## TRATTAMENTO IMMAGINI

Attraverso il modulo "Trattamento immagini" è possibile:

- Acquisire le immagini e qualunque altro tipo di file da disco fisso;
- Acquisire le immagini da qualunque periferica di tipo twain (scanner, foto camera digitale, etc).
- Trattare le immagini, potendovi applicare le seguenti funzioni:
  - movimento, selezione e ritaglio dell'immagine;
  - ingrandimento, rimpicciolimento, ridimensionamento e rotazione dell'immagine;
  - inversione orizzontale e verticale dell'immagine;
  - selezione della luminosità e contrasto;
  - vari effetti e filtri come la correzione del colore, la luminosità e la saturazione, il negativo dell'immagine, l'effetto seppia e in fine il filtro rilievo;

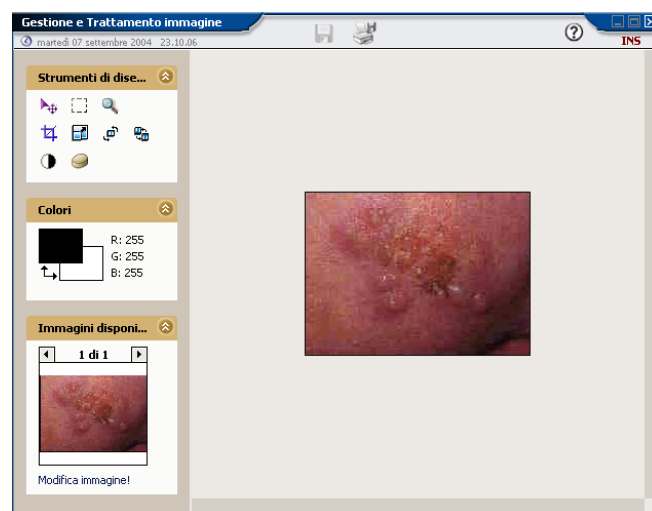

(Trattamento immagini)

COME CONTATTARCI

**e-Shark S.r.l**

Via G. De Felice 73

95142 – Misterbianco (CT)

sito web: [www.e-shark.it](http://www.e-shark.it)

indirizzo di posta elettronica: [faith@e-shark.it](mailto:faith@e-shark.it)